

PLANTA BAIXA EXISTENTE (01/02)
ESCALA: 1:100

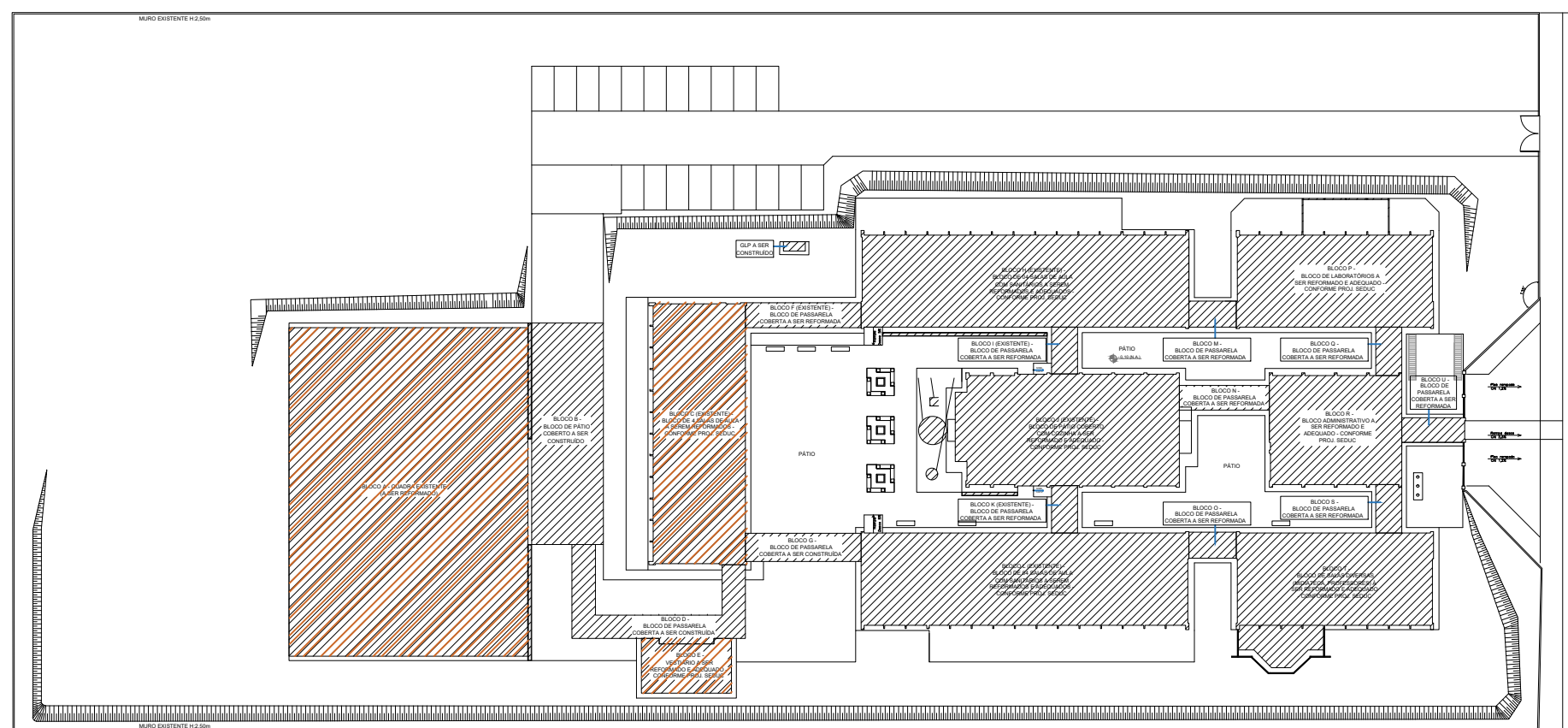

ÁREA DEMONSTRADA EM PLANTA
ESCALA: 1:500

QUADRO DE ACABAMENTO					
PISO					
CODIGO	DESCRIÇÃO				
1	PISO CERÂMICO				
2	PISO EM GRANITINA COR NATURAL E TERRACOTA COM MOLDURA DE 15 CM E RODAPÉ ABAILUADO				
3	PISO EM CONCRETO LISO				
PAREDE					
1	ALVENARIA COM PINTURA LATEX E RODAPÉ ABAILUADO				
2	REVESTIMENTO CERÂMICO ATÉ 0,80m + TUIOLO À VISTA MAROMBOADO 21 FUIROS COM PINTURA				
3	TUIOLO À VISTA MAROMBOADO 21 FUIROS COM PINTURA				
4	REVESTIMENTO CERÂMICO H TOTAL				
TETO					
1	FORRO LAJE				
2	FORRO EM GESSO				
3	ESTRUTURA APARENTE				
QUADRO DE ESQUADRIAS					
JANELAS					
CODIGO	COMPR.	ALTURA	PEIT.	QUANT.	DESCRIÇÃO
J1	2,15	1,80	0,90	35	JANELA DE FERRO BASCULANTE C/ VIDRO
J2	2,15	1,10	1,60	33	JANELA DE FERRO BASCULANTE C/ VIDRO
J3	1,07	0,55	2,15	29	JANELA DE FERRO BASCULANTE C/ VIDRO
J4	2,10	1,10	1,60	02	JANELA DE FERRO BASCULANTE C/ VIDRO
J5	2,10	1,80	0,90	03	JANELA DE FERRO BASCULANTE C/ VIDRO
J6	1,07	1,80	0,90		JANELA DE FERRO BASCULANTE C/ VIDRO
J7	2,15	0,55	2,15	08	JANELA DE FERRO BASCULANTE C/ VIDRO
J8	1,00	0,60	1,80	06	JANELA DE FERRO BASCULANTE C/ VIDRO
J9	2,10	1,40	1,00	01	JANELA DE FERRO 4 FOLHAS, SENDO 2 FIXAS E 2 DE CORRER.
J10	0,85	1,40	1,00	02	JANELA DE FERRO DE CORRER.
J11	0,35	1,40	1,00	01	JANELA DE FERRO BASCULANTE
J12	0,41	1,40	1,00	01	JANELA DE FERRO BASCULANTE
J13	1,25	1,55	1,80	01	JANELA DE FERRO DE ENROLAR
J14	2,85	0,60	1,80	01	JANELA DE FERRO BASCULANTE
J15	2,48	0,60	1,80	01	JANELA DE FERRO BASCULANTE
J16	0,95	1,00	1,40	10	JANELA DE FERRO DE CORRER.
J17	3,25	1,00	1,40	01	JANELA DE FERRO DE CORRER.
J18	0,90	1,40	1,00	01	GUICHÊ
J19	0,81	0,40	2,00	02	JANELA DE FERRO BASCULANTE
J20	2,40	0,40	2,00	02	JANELA DE FERRO BASCULANTE
J21	2,32	0,40	2,00	04	JANELA DE FERRO BASCULANTE
J22	1,60	0,55	2,15	04	JANELA DE FERRO BASCULANTE C/ VIDRO
PORTAS					
CODIGO	COMPR.	ALTURA	QUANT.	DESCRIÇÃO	
P1	1,07	2,15	29	PORTA DE FERRO C/ VIDRO COM 01 FOLHA DO TIPO ABRIR.	
P2	2,15	2,70	02	PORTA DE FERRO C/ VIDRO COM 2 FOLHAS, SENDO 01 FIXA E 01 CORRER	
P3	0,80	2,10	07	PORTA DE MADEIRA LISA COM 01 FOLHA DO TIPO ABRIR.	
P4	0,60	1,60	24	PORTA DE FERRO COM 01 FOLHA DO TIPO ABRIR.	
P5	1,00	2,10	05	PORTA DE MADEIRA LISA C/ BARRA, 01 FOLHA DO TIPO ABRIR.	
P7	0,90	2,10	02	PORTA DE MADEIRA LISA C/ BARRA, 01 FOLHA DO TIPO ABRIR.	
P8	0,70	2,10	03	PORTA DE MADEIRA LISA COM 01 FOLHA DO TIPO ABRIR.	
P9	0,90	2,10	07	PORTA DE MADEIRA LISA COM 01 FOLHA DO TIPO ABRIR.	
P10	2,75	2,10	01	PORTA DE FERRO COM 02 FOLHAS DO TIPO ABRIR.	
P11	2,05	2,10	01	PORTA DE FERRO COM 02 FOLHAS DO TIPO ABRIR.	
P12	0,90	1,60	06	PORTA DE FERRO COM 01 FOLHA DO TIPO ABRIR COM BARRA.	
P13	5,00	2,70	01	PORTA DE FERRO C/ VIDRO COM 4 FOLHAS, SENDO 02 FIXA E 02 CORRER	
P14	4,00	2,00	01	PORTA DE FERRO COM 02 FOLHAS DO TIPO ABRIR.	



GERÊNCIA DE PROJETOS E INFRAESTRUTURA
APROVADO
TÉCNICO RESPONSÁVEL PELA APROVAÇÃO

CEPI DRº DIRCEU F. ARAUJO

AMPLIAÇÃO E REFORMA

ENDEREÇO					
RUA 26 QD 22 S/N, SETOR AEROPORTO - PLANALTINA - GO					
ÁREA DO TERRENO	ÁREA EXISTENTE	ÁREA DE REFORMA	ÁREA A CONSTRUIR DAS PASSARELAS	ÁREA TOTAL A CONSTRUIR	ÁREA TOTAL
IDEM ARG. 01	IDEM ARG. 01	IDEM ARG. 01	IDEM ARG. 01	IDEM ARG. 01	IDEM ARG. 01

AUTOR: SILAS PIRES DE OLIVEIRA FILHO | CAU: 0041346253

RT DA OBRA:

PROPRIETÁRIO: SECRETARIA DE ESTADO DA EDUCAÇÃO CNPJ: 01.459.705/0001-20
PREPOSTO: SABRINA SILVA VIEIRA VALENTE CPF: 041.530.051-64

ARQUITETURA

TIPO DE PROJETO

PLANTA BAIXA EXISTENTE (01) - Esc.: 1/100
LOCALIZAÇÃO DO TAPUME DA OBRA Esc.: 1/500
TABELA DE ESQUADRIAS EXISTENTE
TABELA DE ACABAMENTOS EXISTENTE
ASSUNTO:

DATA	ESCALA	REVISÃO	Nº RT/ART
ABRIL/2024	INDICADA	000	

REV.	DATA	DESCRIÇÃO	VISTO

2/19

FOLHA: